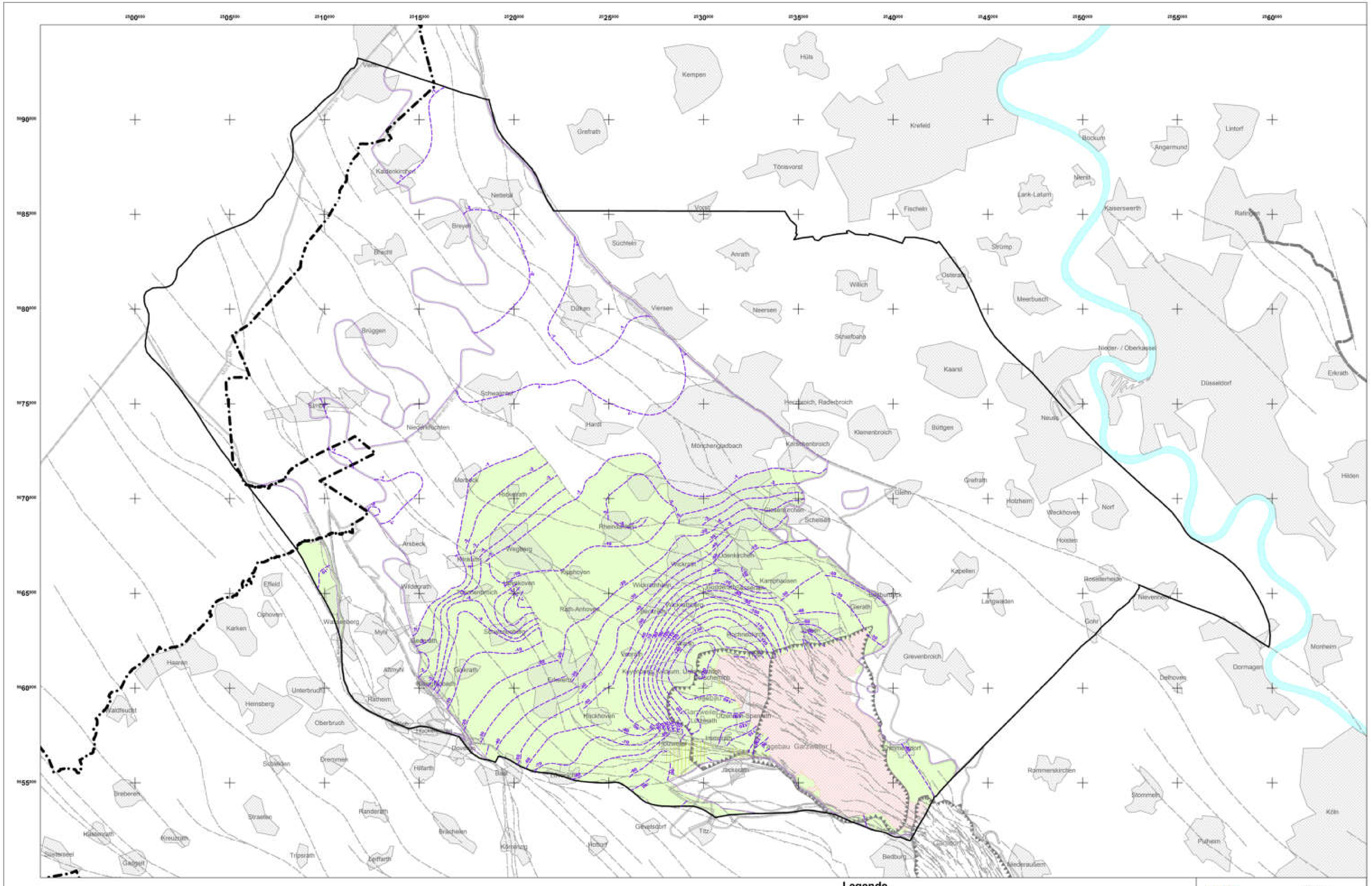

Legende

Verbreitungsgrenze einer Terrasse

In der Karte sind jeweils innerhalb der Terrassenverbreitung folgende Kernbuchstaben eingedruckt:

- TT Talterrasse
- NT Niederterrasse
- UMT Untere Mittelterrasse
- OMT Obere Mittelterrasse
- JT Jüngere Hauptterrasse

Grenze einer zwei Grundwasserstockwerke trennenden Schicht. Die Schraffen liegen auf der Seite der Verbreitung der trennenden Schicht.

- Linien gleicher Grundwasserabsenkung
- Gebiet mit geringer Grundwassermächtigkeit
- Gebiet mit abgebauter Grundwasserschiffläche
- Sümpfungsbedingt beeinflusste Fläche
- Verbreitung Grundwasserleiter
- Verwerfung
- Abgrenzung des Untersuchungsraumes
- Begrenzung eines Abbaufeldes
- Staatsgrenze

RWE

RWE Power
Wasserwirtschaftliche Planung und Genehmigung

Braunkohlenplan Garzweiler II für das aufgrund des vereinbarten Kohleausstiegs geänderte Tagebauvorhaben Garzweiler II einschließlich der im Bereich Frimmersdorf erfolgten Anpassungen

Übersicht

Linien gleicher Grundwasserabsenkung
Differenz 10/2021 - 10/1955, Grundwasserleiter 6B

Bearbeitet:	Mo / Do	01/2025	Maßstab:	1 : 75 000
Hochtag:		0	Zeichnung Nr:	
[illegible]			Karte	Wasser-C3

© Geobasisdaten: © RWE Power AG
© Zeichnungsinhalt: © RWE Power AG
© Topographische Dienst Kaldenkirchen, Niederland, Sommer

Diese Unterlage darf nur mit vorheriger Zustimmung der RWE Power AG an Dritte weitergegeben vorbehalten durch Bild- oder sonstige Informationsträger wiedergegeben oder vervielfältigt werden. Sie enthält Betriebs-/Geschäftsgeheimnisse sowie geistiges Eigentum der RWE Power AG im Sinne des UIG. Alle Nutzungs- und Verwertungsrechte liegen bei der RWE Power AG.